



SZKOŁA GŁÓWNA GOSPODARSTWA WIEJSKIEGO W WARSZAWIE  
INSTYTUT EKONOMII I FINANSÓW  
KATEDRA LOGISTYKI  
ZAPRASZAJĄ NA III MIĘDZYNARODOWĄ KONFERENCJĘ PT.

# EKONOMICZNO-SPOŁECZNE SKUTKI PANDEMII COVID-19 ORAZ WOJNY NA UKRAINIE

Warszawa, 22 czerwca 2023 r.

KONFERENCJA W CAŁOŚCI ZOSTANIE PRZEPROWADZONA  
W FORMIE ZDALNEJ (ON-LINE)

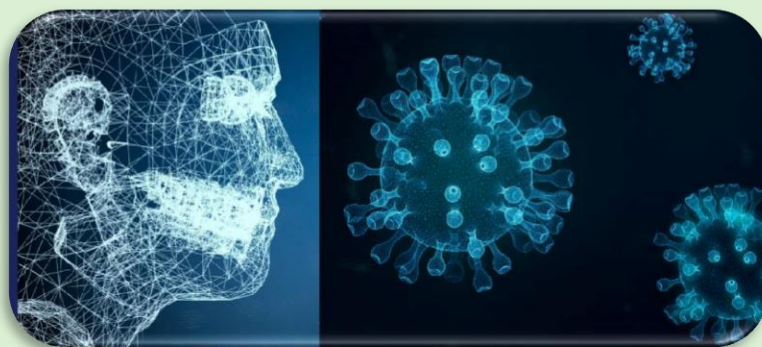

**Szanowni Państwo,**

Pandemia COVID-19 spowodowała wiele zmian w codziennym życiu każdego człowieka. Jej oddziaływanie jest globalne, gdyż nie koncentruje się tylko na danym obszarze i nie dotyczy pojedynczych sfer. Skutki pandemii COVID -19 są bez wątpienia niespotykane dla ludzi współcześnie żyjących. Ten trudny okres spowodował wiele zmian. Część z nich została wprowadzona tymczasowo tylko w czasie pandemii, a część z nich będzie trwała. Przedstawienie wszystkich aspektów i skutków pandemii jest niemożliwe. Z punktu widzenia państwa i obywateli najbardziej widoczne są skutki ekonomiczne i społeczne. Bardzo wiele branż, sektorów, obszarów zostało dotkniętych problemami ekonomicznymi. Część z nich musiała zmienić strategię i taktykę działania. Następowaly procesy dostosowawcze, wprowadzano innowacje, które zostały przyśpieszone właśnie na skutek pandemii. Oprócz skutków ekonomicznych bardzo ważne są skutki społeczne. Życie społeczne zostało drastycznie ograniczone, często zredukowane do minimum. Dodatkowo bardzo często aspekty ekonomiczne i społeczne były bardzo ze sobą powiązane. Wojna na Ukrainie, która trwa już ponad rok, również ma konsekwencje ekonomiczne i społeczne. Dotyczą one rynku surowców energetycznych, żywnościowych itp., ale też sytuacji społecznej i politycznej. Oddziaływanie wojny na Ukrainie na wiele aspektów jest niepodważalne. Biorąc pod uwagę powyższe istnieje konieczność zebrania i usystematyzowania wiedzy na temat ekonomicznych i społecznych skutków pandemii COVID -19 oraz wojny na Ukrainie.

Z wyrazami szacunku,

**Dr hab. inż. Tomasz Rokicki, prof. SGGW**

Przewodniczący  
Komitetu Organizacyjnego

**Prof. dr hab. dr h.c. Bogdan Klepacki**

Przewodniczący  
Rady Programowej

## **Zakres tematyczny konferencji dotyczy skutków pandemii COVID-19 i wojny na Ukrainie na funkcjonowanie:**

- państwa
- ugrupowań państw
- przedsiębiorstw publicznych i prywatnych
- rynku e-commerce
- rynku usług kurierskich
- przedsiębiorstw handlu detalicznego
- logistyki, w tym magazynowania i transportu towarów
- łańcuchów dostaw
- handlu i usług
- budownictwa
- transportu pasażerskiego, w tym miejskiego
- sektora energetyki
- branży turystycznej i gastronomii
- sektora bankowe
- gospodarstw rolnych
- rynków rolnych
- rynku pracy, w tym pracy zdalnej
- finansów publicznych
- społeczeństwa
- grup społecznych
- grup zawodowych
- szkolnictwa i kształcenia zdalnego
- uczelni wyższych
- mieszkańców miast i wsi

**Referaty i wystąpienia na konferencji mogą być przygotowywane w języku polskim lub angielskim.**

## **Rada programowo-naukowa:**

prof. dr hab. Bogdan Klepacki, SGGW w Warszawie - przewodniczący  
dr hab. inż. Tomasz Rokicki prof. SGGW, SGGW w Warszawie – zastępca przewodniczącego  
prof. dr hab. Heorhiy Cherevko, Lviv National Environmental University, Ukraina  
prof. dr hab. Witold Chmielarz, Uniwersytet Warszawski  
prof. dr hab. inż. Marianna Jacyna, Politechnika Warszawska  
prof. dr hab. Anna Lipka, Uniwersytet Ekonomiczny w Katowicach  
prof. dr hab. inż. Dariusz Pyza, Politechnika Warszawska  
prof. dr hab. Iga Rudawska, Uniwersytet Szczeciński  
prof. dr hab. Olena Slavkova, Sumy National Agrarian University, Ukraina  
prof. dr hab. inż. Jerzy Stadnicki, Politechnika Świętokrzyska  
prof. dr hab. inż. Jacek Szołtysek, Uniwersytet Ekonomiczny w Katowicach  
prof. Xiufeng Xing, Qingdao University of Technology, Chiny  
dr hab. inż. Anna Borucka, prof. WAT, Wojskowa Akademia Techniczna  
dr hab. inż. Piotr Bórawski, prof. UW-M, Uniwersytet Warmińsko-Mazurski w Olsztynie  
dr hab. Halina Brdulak, prof. SGH, Szkoła Główna Handlowa w Warszawie  
dr hab. Paweł Dec, prof. SGH, Szkoła Główna Handlowa w Warszawie  
dr hab. Wojciech Drożdż, prof. US, Uniwersytet Szczeciński  
dr hab. inż. Maciej Dzikuć, prof. UZ, Uniwersytet Zielonogórski  
dr hab. inż. Piotr Gradziuk, prof. IRWiR PAN, Instytut Rozwoju Wsi i Rolnictwa PAN  
dr hab. Bartosz Grucza, prof. SGH, Szkoła Główna Handlowa w Warszawie  
dr hab. Marek Grzybowski, prof. BSW, Bydgoska Szkoła Wyższa  
dr hab. Zbigniew Grzymała, prof. SGH, Szkoła Główna Handlowa w Warszawie  
dr hab. Mariusz Hamulczuk, prof. SGGW, SGGW w Warszawie  
dr hab. Mariusz Jedliński, prof. PM, Politechnika Morska w Szczecinie  
dr hab. Andrzej Jezierski, prof. UWSB Merito Toruń, Uniwersytet WSB Merito w Toruniu  
dr hab. Arkadiusz Kawa, Sieć Badawcza Łukasiewicz - Poznański Instytut Technologiczny  
dr hab. Mariusz Maciejczak, prof. SGGW, SGGW w Warszawie  
dr hab. Dariusz Milewski, prof. US, Uniwersytet Szczeciński  
dr hab. Aldona Mrówczyńska-Kamińska, Prof. UPP, Uniwersytet Przyrodniczy w Poznaniu  
dr hab. Katarzyna Nowicka, prof. SGH, - Szkoła Główna Handlowa w Warszawie  
dr hab. Marcin Ratajczak, SGGW w Warszawie  
dr hab. Beata Sadowska, prof. US, Uniwersytet Szczeciński  
dr hab. Aneta Suchoń, prof. UAM, Uniwersytet im. Adama Mickiewicza w Poznaniu  
dr hab. inż. Anna Saniuk, prof. UZ, Uniwersytet Zielonogórski  
dr hab. inż. Sebastian Saniuk, prof. UZ, Uniwersytet Zielonogórski  
dr hab. inż. Beata Ślusarczyk, prof. PCz - Politechnika Częstochowska  
dr hab. Jacek Wysocki, prof. SGH, Szkoła Główna Handlowa w Warszawie  
dr hab. Joanna Wyszowska-Kuna, prof. UŁ, Uniwersytet Łódzki  
dr Alerta Basha, Agricultural University of Tirana, Albania  
dr Aneta Bełdycka-Bórawska, Uniwersytet Warmińsko-Mazurski w Olsztynie

dr Vitaliy Krupin, IRWIR PAN, Instytut Rozwoju Wsi i Rolnictwa PAN

dr Konrad Michalski, SGGW w Warszawie

dr Beata Milewska, Wyższa Szkoła Bankowa w Poznaniu

dr Monisa Qadiri, Islamic University of Science and Technology Kashmir, Indie

dr András Szeberényi, Budapest Metropolitan University, Węgry

dr José G. Vargas-Hernández, Instituto Superior de Jalisco, Meksyk

dr inż. Karol Wajszczuk, Uniwersytet Przyrodniczy w Poznaniu

dr Magdalena Wójcik-Jurkiewicz, Uniwersytet Ekonomiczny w Krakowie

### **Komitet organizacyjny:**

dr hab. inż. Tomasz Rokicki, prof. SGGW –przewodniczący

mgr Aleksandra Perkowska – sekretarz

dr Teresa Gądek-Hawlana

dr Grzegorz Koszela

dr Luiza Ochnio

dr hab. inż. Elżbieta Szymańska, prof. SGGW

mgr Paulina Ziółkowska

## **Warianty uczestnictwa w konferencji**

---

### **Wariant 1**

Bezpłatne uczestnictwo on-line w konferencji z referatem, bez publikacji

---

### **Wariant 2**

Bezpłatne uczestnictwo on-line w konferencji z referatem, publikacja artykułu w czasopiśmie Sustainability (100 pkt wg MNiSW) w specjalnym zeszycie „Economic and Social Consequences of the COVID-19 Pandemic” ([link](#)) - koszt 2200 CHF (upust dla uczestników konferencji pod warunkiem przesłania [abstractu](#) w formularzu do 16.06.2023), opłata na konto czasopisma po akceptacji publikacji

---

### **Wariant 3**

Bezpłatne uczestnictwo on-line w konferencji z referatem, publikacja artykułu w czasopiśmie Acta Scientiarum Polonorum. Oeconomia (20 pkt wg MEiN). Artykuły należy zgłaszać bezpośrednio do czasopisma ([link](#))

---

### **Wariant 4**

bezpłatne uczestnictwo on-line w konferencji z referatem, publikacja artykułu w Zeszytach Naukowych Szkoły Głównej Gospodarstwa Wiejskiego w Warszawie, Ekonomika i Organizacja Logistyki (40 pkt wg MEiN). Artykuły należy zgłaszać bezpośrednio do czasopisma ([link](#))

---

### **Wariant 5**

Bezpłatne uczestnictwo on-line w konferencji bez wystąpienia i bez publikacji

---

# KALENDARIUM

Rejestracja uczestników– **18.06.2023 r.**

Przesyłanie artykułów do Sustainability (bezpośrednio do czasopisma) – **31.07.2023 r.**

[Formularz rejestracyjny](#)

## KONTAKT

mgr Aleksandra Perkowska

[aleksandra\\_perkowska@sggw.edu.pl](mailto:aleksandra_perkowska@sggw.edu.pl)

dr hab. inż. Tomasz Rokicki, prof. SGGW

[tomasz\\_rokicki@sggw.edu.pl](mailto:tomasz_rokicki@sggw.edu.pl)  
tel. 22 59 34 259

Strona internetowa konferencji: <https://konferencja-skutki-kryzysu.ieif.sggw.pl/>

